

Bastelbogen Nr. 999z

mittlere Standardhalterung mit Bodenplatte

Durchmesser : 9,2 cm
Tiefe : 1,6 cm
Seiten : 2 + 1
Anzahl der Teile : 8

Schwierigkeit: S3 mittel



Bild1: mittlere Standardhalterung mit eingebautem LED-Streifen und Vorwiderstand, Vorderansicht

Bild2: Halterung mit eingebautem Kabel, Seitenansicht



Bild3: Die Laterne und der Stern sind auf der Halterung gesteckt. Die untere Halterung wurde mit ein- und ein Ausgang gefertigt. Für den Betrieb wird hier ein kleines 12Volt Netzteil verwendet.

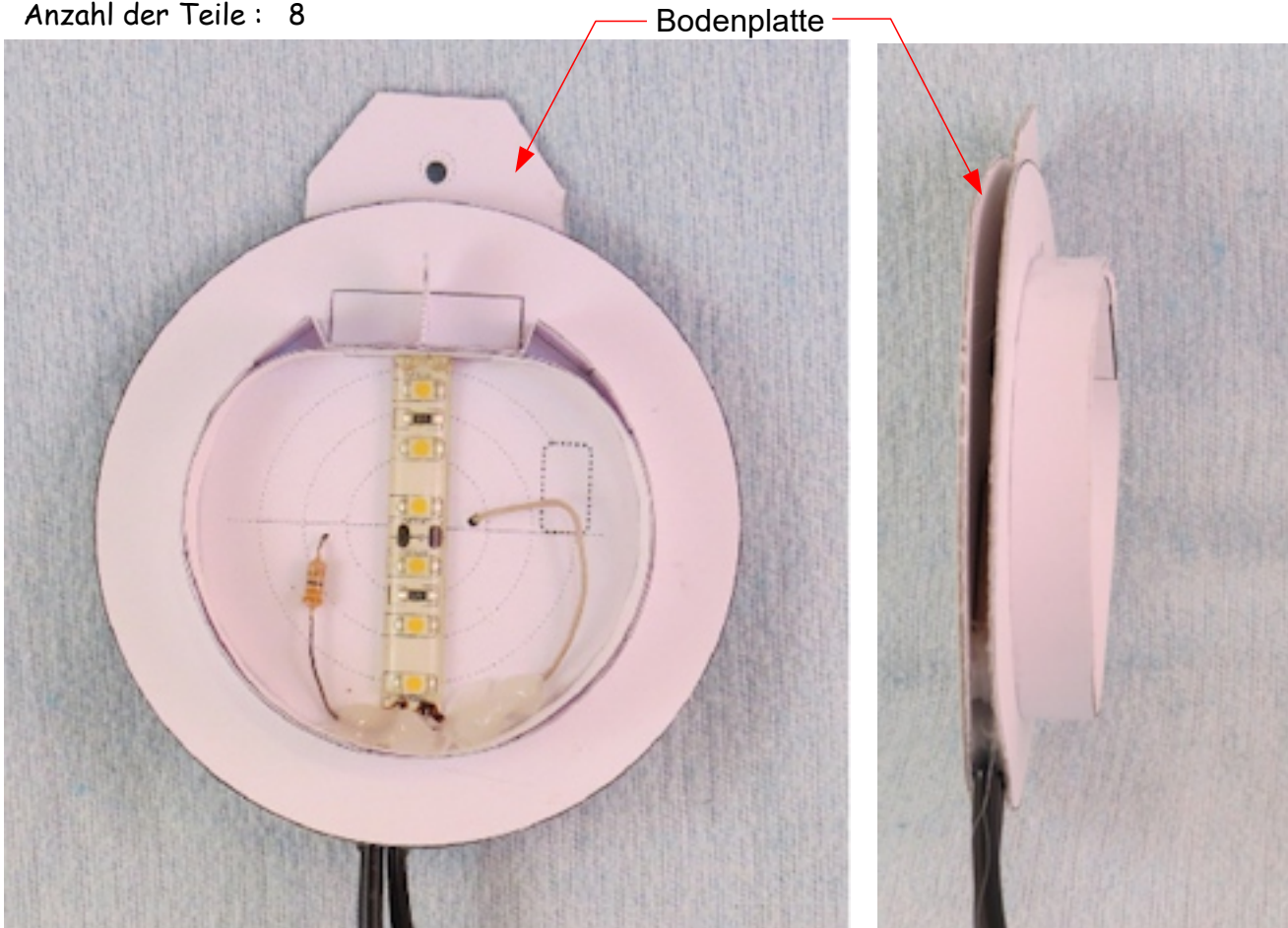

Bastelbogen Nr. 999z mittlere Standardhalterung

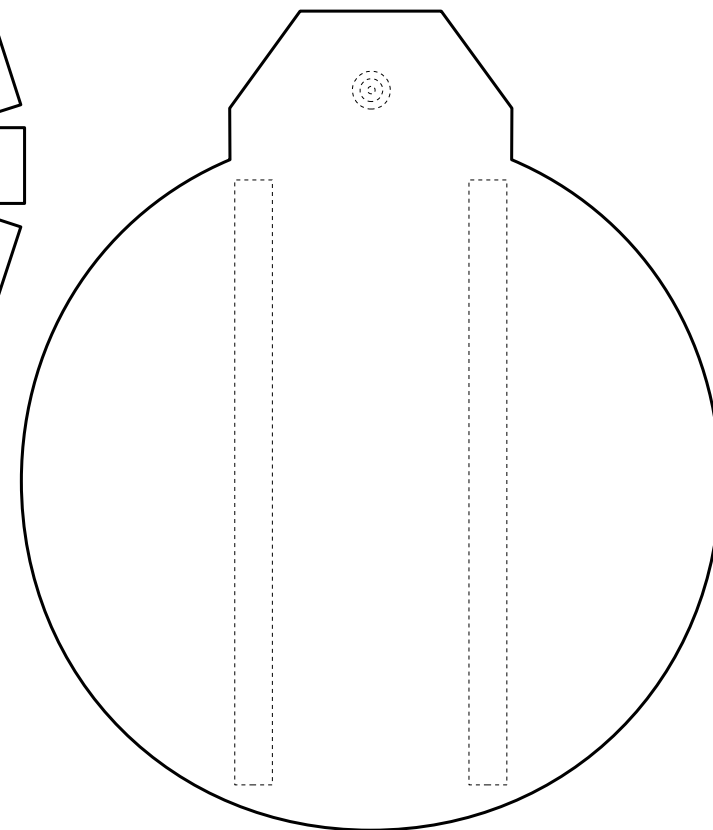
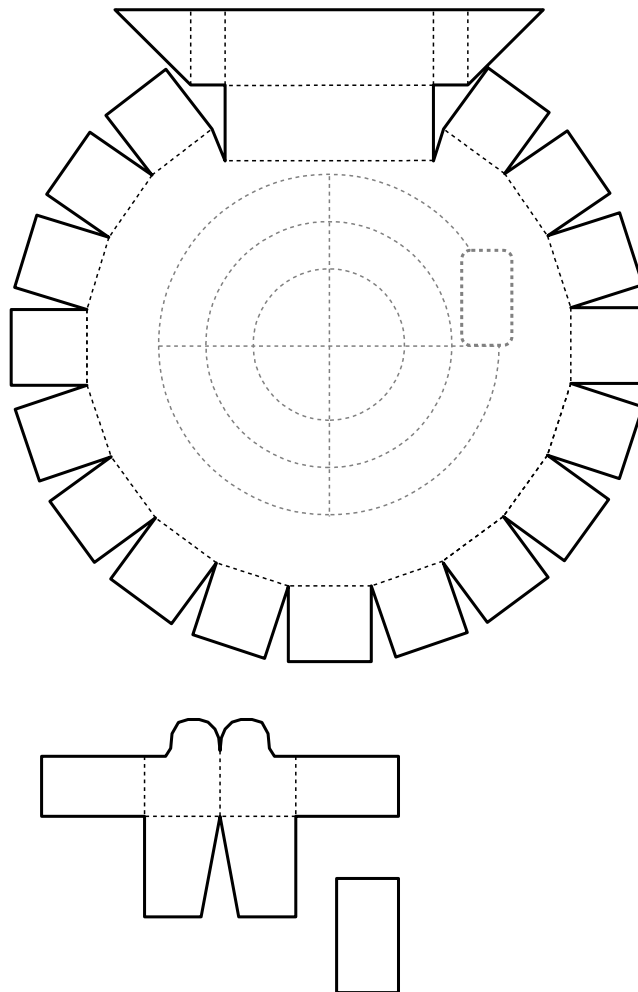
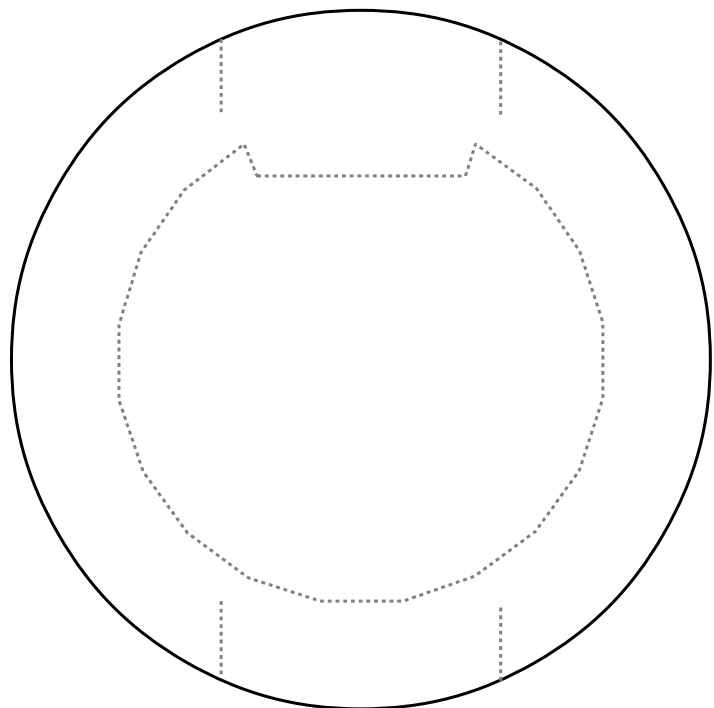

Bitte auf 160g Papier ausdrucken.

Dieses Teil bitte auf
ein Stück Pappe kleben.

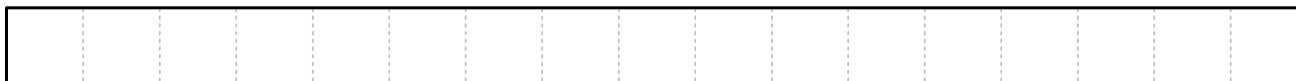
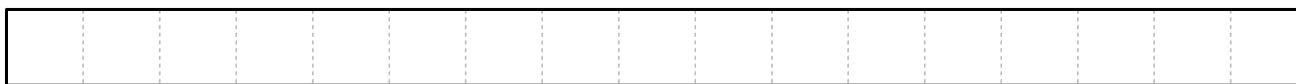
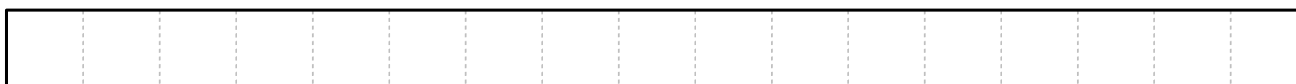

Bastelbogen Nr. 999z mittlere Standardhalterung

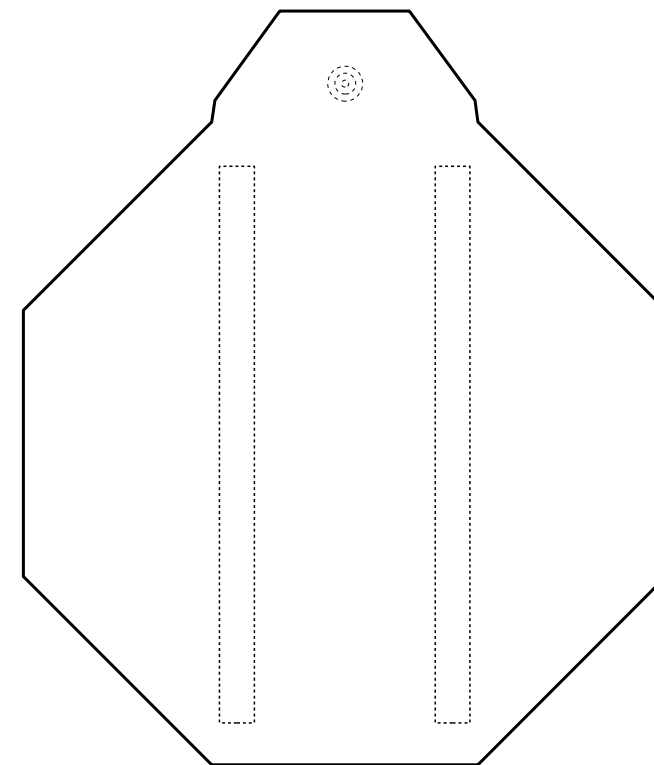
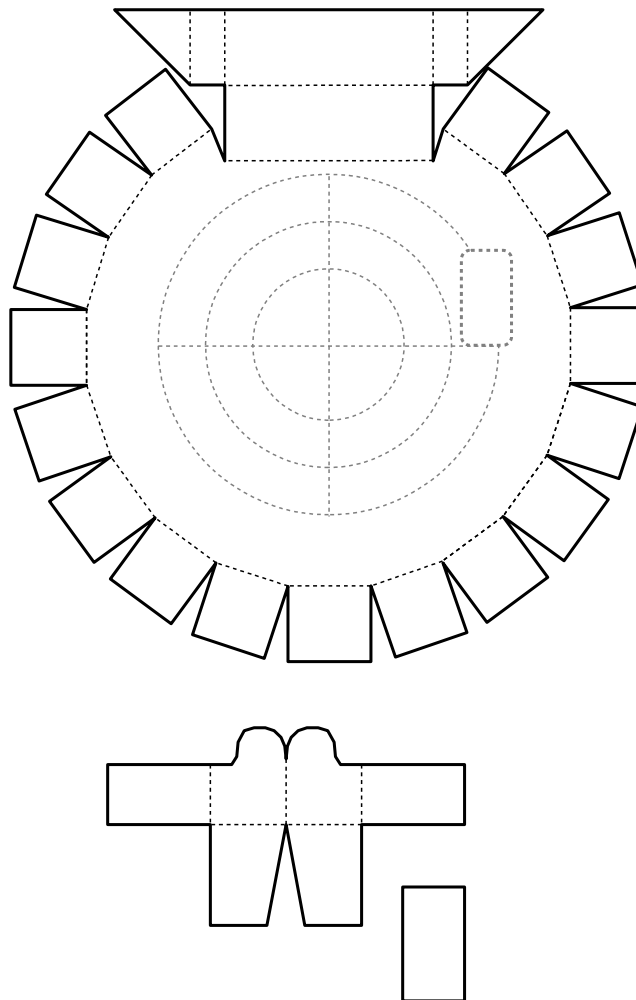
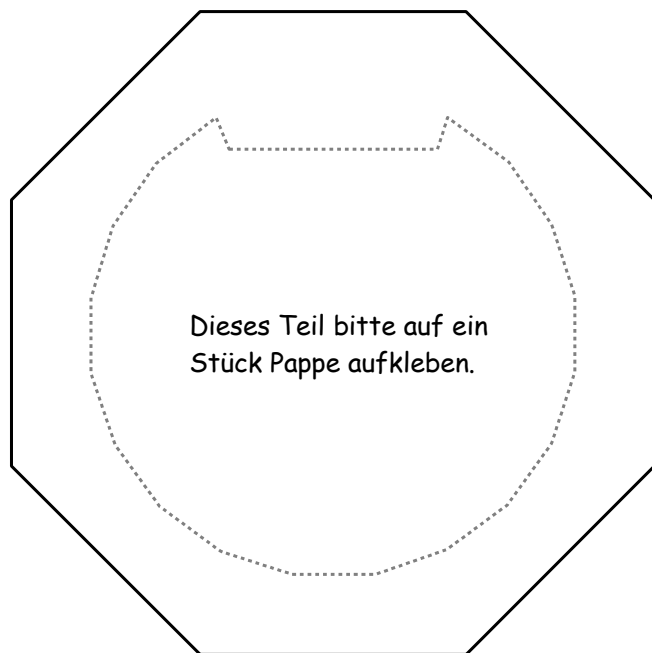

Bitte auf 160g Papier ausdrucken.

Dieses Teil bitte auf ein Stück Pappe kleben.

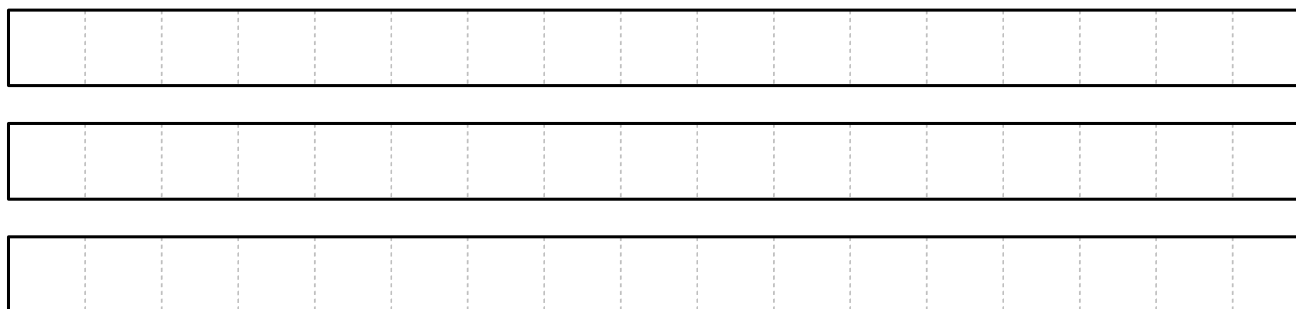

PBB 2019